おたすけのための
ひのきしんスクール
シンポジウム
SYMPOSIUM

# 教会活動の可能性を探る

## 「私」にできる〝何か〟を見つけて

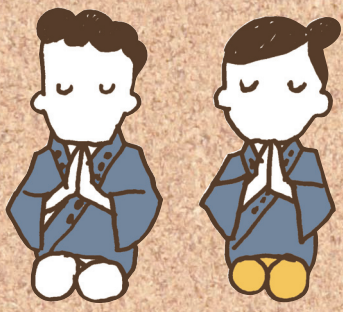

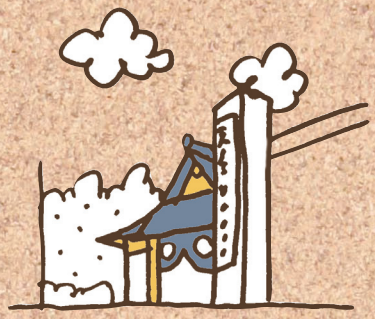






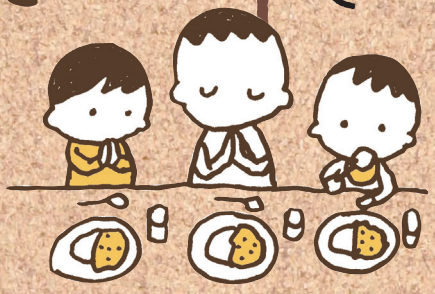





**基調講演**

**松尾真理子**氏 加古大教会前会長夫人

「教会活動の可能性を探る」

**座談会**

「『私』にできる〝何か〟とは」

登壇者（順不同）

- **松尾真理子**氏
- **比見佳子**氏 行樂分教会長夫人
- **矢島咲子**氏 筑本分教会長夫人
- **辻治美**氏 甲京分教会長夫人

司会 **山﨑石根** ひのきしんスクール運営委員



立教182年（平成31年）**3月25日**月

「陽気ホール」おやさとやかた南右第二棟

**午後1時～4時**
開場＝午後12時30分
定員＝300名
定員になり次第締め切り
参加費＝無料




参加ご希望の方は代表者名、住所、電話番号、直属・所属教会名及び参加人数を明記してハガキ、ファックス、メールまたは、ホームページよりお申し込みください。

https://fukyo.tenrikyo.or.jp/h-sc/

Eメール h-sc@tenrikyo.jp


ひのきしんスクール事務局
（布教部社会福祉課内）
〒632-8501 天理市三島町 1-1
TEL 0743-63-2314 FAX0743-63-7266


携帯電話 QR コード